

Yrkanden och villkorsförslag N 2000 Edeby Ekhage

Yrkande avseende Natura 2000-området Edeby Ekhage (M 1206-12)

Vägverket Region Stockholm ansöker om prövning enligt 7 kapitlet 28a § miljöbalken för den påverkan på Natura 2000-området Edeby Ekhage kan få av verksamheter eller åtgärder för genomförande av tunnlar och ramptunnlar för vägprojektet inom korridoren Förbifart Stockholm i huvudsak enligt samrådsredogörelsen samt enligt redovisningen i Miljökonsekvensbeskrivningen (MKB) till ansökan.

Villkorsförslag (M 3346-11)

Trafikverket ska under såväl bygg- som driftskedet säkerställa att grundvattennivån i morän nordost om Edeby Ekhage (vid grundvattenrör 08F854RU) inte understiger nivån + 0,6 uttryckt som månadsmedelvärde och begränsningsvärde.

Åtgärder och kontroll

- Trafikverket ska säkerställa att grundvattennivån inte sjunker mer än 0,3 m vid villkorsområdets gräns i byggskedet.
- Schaktning sker så att villkorsområdet innehålls med t ex
 - tätspont och med tätning mellan spontplankor och berg eller liknande stödkonstruktion
 - temporära infiltrationsbrunnar inom arbetsområdet.
- Betongtunneln görs som en tät konstruktion vilket gör att grundvattennivåer återgår till naturliga nivåer i driftskedet.
- Grundvattenytan kommer att kontrolleras regelbundet, även i driftskede. Grundvattenrör finns redan utsatta.

Yrkande och villkorsförslag N 2000 Hansta

Yrkande

10. Tillstånd enligt 7 kap. 28a § för att vidta i Teknisk beskrivning, redovisade åtgärder som kan komma att påverka Natura 2000-området Hansta.

Villkorsförslag

20b. Trafikverket ska säkerställa att påverkan från Trafikverkets anläggningar inte medför att grundvattennivån i morän, **vid** grundvattenrör 10F856RU understiger opåverkad nivå i förhållande till tidigare års nivåfluktuation.

Planen redovisar åtgärder som ska vidtas om i de fall:

- inläckaget riskerar överskrida det nedbrutna kontrollvärdet för en anläggningsdel
- markrörelser eller grundvattennivåer överskrider ett försiktigt valt larmvärde

Begränsningsvärde för inläckage ges i dom.

Larmvärden sätts i samråd med tillsynsmyndighet, anläggningsägare fastighetsägare m fl.



Trv yttrande 2014-06-30, bilaga 4. Ny version rev C
2014-08-27 lämnad på plats vid huvudförhandling

Skadekategorier

1. **Förutsedd skada** som kan bedömas och regleras innan eller i samband med att tillstånd ges.
2. **Förutsedd skada** där omfattning och effekter inte kan fastställas, följs under prøvotid och regleras när förutsättningar föreligger, senast ett år efter utgången av prøvotiden.
3. **Oförutsedd skada**, dels skada som inte förutsetts, dels skada som hanteras som förutsedd under prøvotiden, men där skada framträtt först efter prøvotiden.

Samtliga dessa skador regleras inom ramen för 31kap. miljöbalken, dvs utredningsansvaret åvilar Trafikverket.

Skyddsinfiltration undre magasin gatumiljö

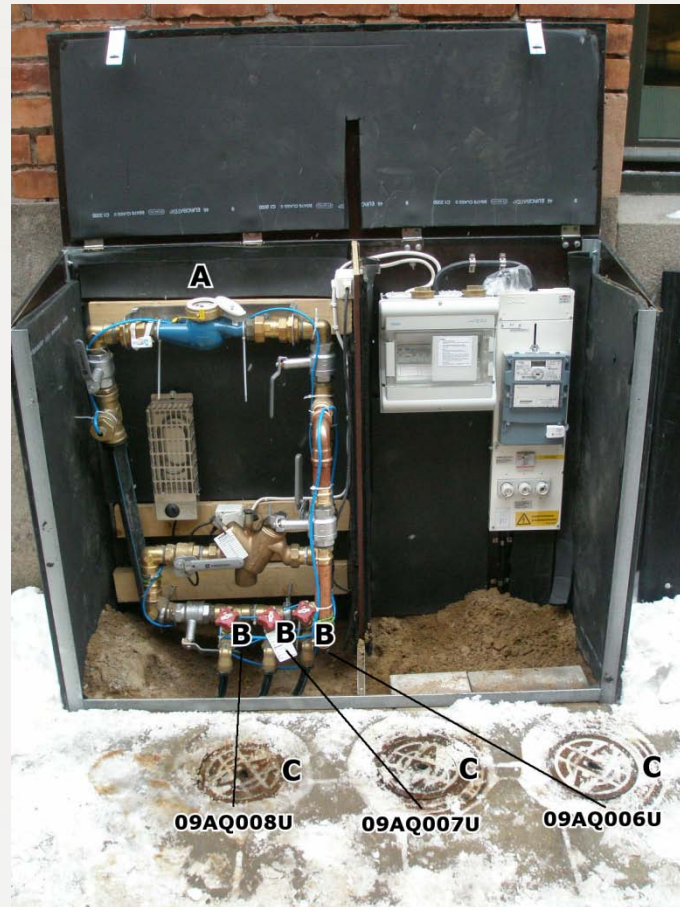

Färdig nedstigningsbrunn



Nedstigningsbrunn under byggnation

