

Vi börjar riva Tingsholmsbron 6 april

I vårt fortsatta arbete med den nya trafikplatsen kommer den befintliga bron över E4 vid Tingsholmen att rivas och en ny bro byggas.

Under tiden 6 april 2021 – 30 september 2022 är det inte längre möjligt att färdas till och från Tingsholmen via Tingsholmsbron. Bron rivs och bygget av en ny bro påbörjas. Den nya trafikplatsen beräknas stå klar att öppna i oktober 2022.

Trafik till och från Tingsholmen kommer under denna period att ledas om via E4 på den gulmarkerade omledningsvägen alldeles i anslutning till den gamla bron. In- och utfart till Tingsholmen sker på samma sida av E4 via omledningsvägen som har körfält i båda riktningar. Gång- och cykeltrafik hänvisas till vägen via småbåtshamnen (se karta på nästa sida).

De vårdnadshavare till grundskoleelever som i samband med detta får en längre skolväg och har frågor kring skolskjuts, är välkomna att höra av sig till:
skolskjuts@pitea.se

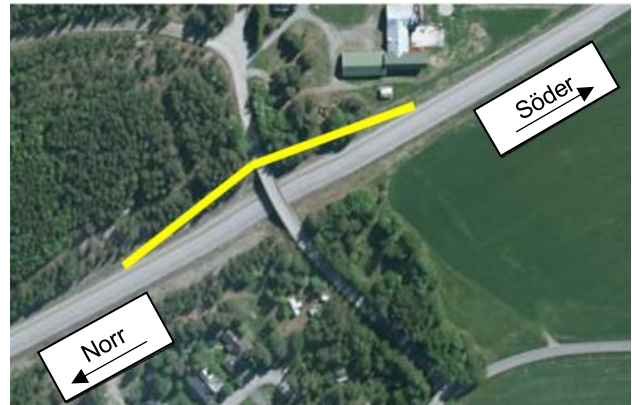

Mer information

På vår projektsida finns alltid aktuell information om projektet.

Läs mer på: trafikverket.se/trafikplats-hortlax



Tingsholmsbron, foto: Trafikverket

Kontaktuppgifter

Trafikverket
Telefon: 0771-921 921
www.trafikverket.se

Linnéa Lundberg, projektledare, Trafikverket
Telefon: 010-123 39 34

Anders Danielsson, platschef, Peab Anl.
Telefon: 010-143 11 04

