Väg 40, förbi Eksjö, mötesfri väg

Trafikverket arbetar med en vägplan för väg 40 förbi Eksjö. En ny konsult är upphandlad och nu fortsätter arbetet med vägplanen. Under 2022 kommer vi bland annat att göra utredningar och fältundersökningar i området. Du som är berörd kommer att bli kontaktad vid tillfällen längre fram.

Ny konsult på plats

Då vi inte var nöjda med leveransen från tidigare konsult gällande kvalité och tid har vi brutit kontraktet. En ny konsult har därför handlats upp och arbetet med vägplanen har nu påbörjats igen. Läs mer på **trafikverket.se/eksjo**

Markägare/fastighetsägare

Du som är direkt berörd till exempel markägare blir kontaktad och få mer information längre fram. Vi kommer även vid senare tillfälle kontakta berörda fastighetsägare om förberedande åtgärder och undersökningar som påverkar din fastighet.

Syftet med projektet

Minskad restid, ökad trafiksäkerheten och framkomligheten för genomfartstrafiken på nya sträckan. En bättre miljö för de som bor i Eksjö när genomfartstrafiken försvinner från centrala Eksjö.

DET HÄR GÖR VI OCKSÅ I DITT OMRÅDE

Väg 40 mellan Nässjö och Eksjö ska byggas om till en mötesfri väg för att öka trafiksäkerheten och framkomligheten. Byggstart är planerat till 2022.

Läs mer på **trafikverket.se/nassjo-eksjo**

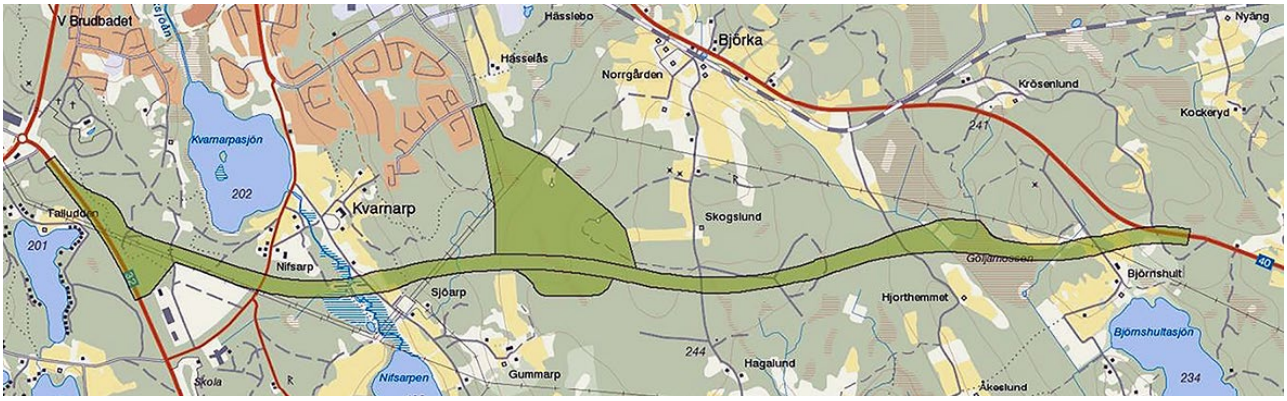

Karta över vald korridor.

Kontaktuppgifter

Besöksadress: Bataljonsgatan 8
Telefon: 0771-921 921
www.trafikverket.se

Matilda Virefjäll, projektledare
Telefon: 010-123 23 47
matilda.virefjall@trafikverket.se

Emma Samuelsson, markförhandlare
Telefon: 010- 123 80 73
emma.samuelsson@trafikverket.se

Insamling av personuppgift
För att informera om åtgärder som kan påverka dig har Trafikverket samlat in namn och adress till boende i närområde. Dessa uppgifter lagras hos Trafikverket så länge projektet pågår. Du har rätt att begära registerutdrag, rättelse, radering, begränsning av behandlingen och att invända mot behandlingen.

Personuppgiftsansvarig är Trafikverket, organisationsnummer 202100-6297. Adress: Trafikverket, 781 89 Borlänge. Telefon: 0771-921 921 www.trafikverket.se/gdpr Dataskyddsombudet nås på samma adress. Du kan klaga hos Datainspektionen, Box 8114, 104 20 Stockholm. www.datainspektionen.se